



**Suprema**  
SECURITY & BIOMETRICS

CATALOGO DE PRODUCTOS DE SUPREMA INC 2025-R8

## LIDER MUNDIAL EN CONTROL DE ACCESO BIOMETRICO

Suprema es proveedor líder mundial de soluciones de control de acceso, tiempo & asistencia y biometría. Combinando algoritmos biométricos reconocidos mundialmente con una ingeniería superior, en las últimas décadas Suprema ha introducido innovaciones en la industria de la seguridad. La amplia gama de productos de Suprema incluye sistemas de control de acceso biométrico, soluciones de tiempo & asistencia, escáneres de huellas dactilares, soluciones de autenticación móvil y módulos integrados de huellas dactilares.



# Biostar 2

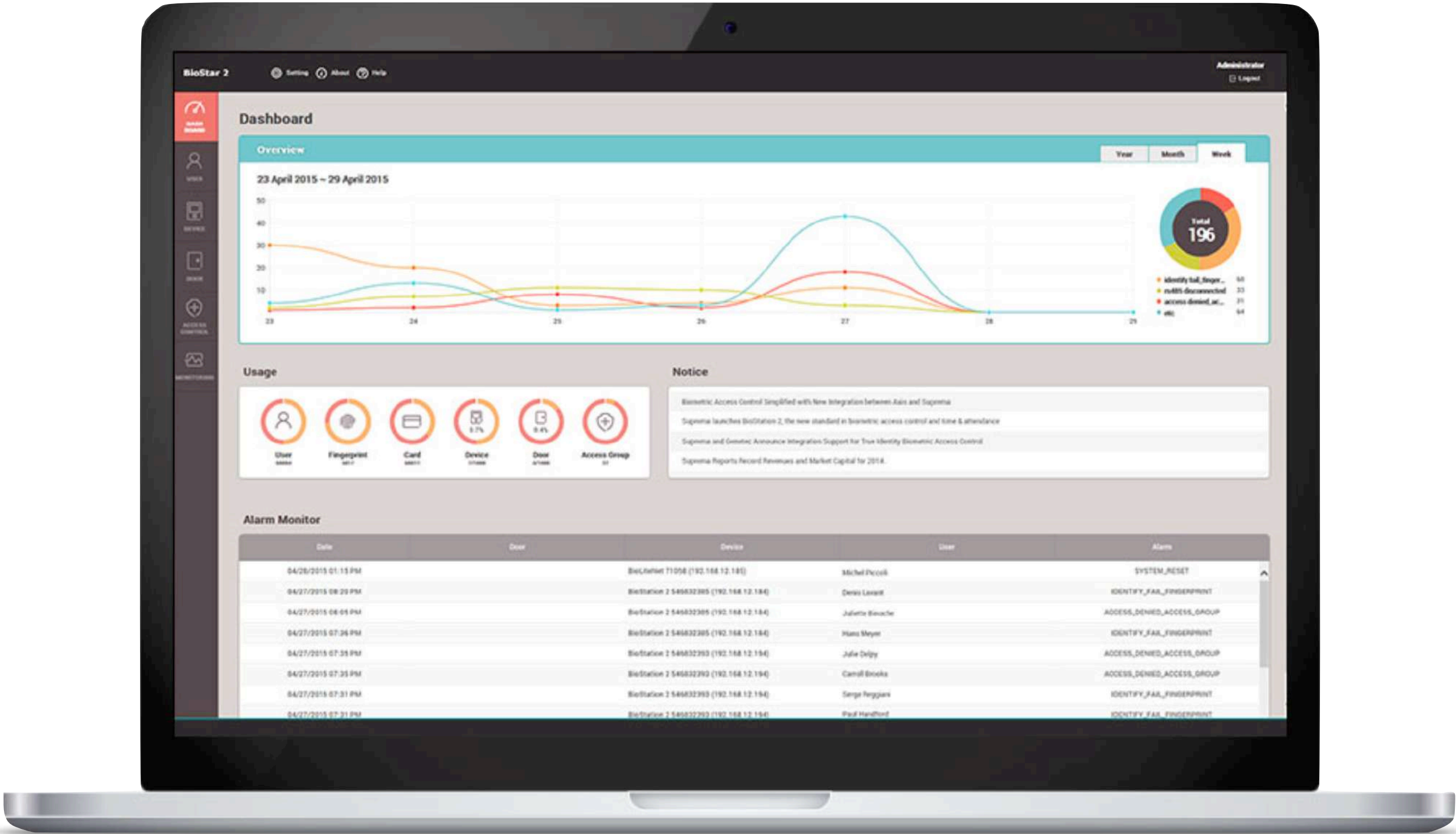

## BIOSTAR 2

PLATAFORMA DE SEGURIDAD ABIERTA E INTEGRADA

BioStar 2 es una plataforma de seguridad integrada, basada en web y abierta, que provee funcionalidad exhaustiva para control de acceso, tiempo & asistencia, gestión de visitantes.

Encripta todos los datos personales disponibles y soporta ambos SDK y API web para integrar BioStar 2 con software de terceros. Además, los usuarios pueden controlar la plataforma BioStar 2 de forma remota con la aplicación móvil para BioStar 2 y administrar el acceso a sitios con una tarjeta de acceso móvil.

SKU	PRODUCTO	VALOR US\$
BIOSTAR2-BAS	Biostar2 Básico	250.00
BIOSTAR2-STD	Biostar2 Estándar	500.00
BIOSTAR2-ADV	Biostar2 Avanzado	1,000.00
BIOSTAR2-PRO	Biostar2 Profesional	2,500.00
BIOSTAR2-ENT	Biostar2 Enterprise	12,500.00
BIOSTAR2-VISITOR	Biostar2 Visitors	312.00
QR-LICENSE	Biostar2 Licencia QR para lectores	85.00



**Suprema**

**Modulo de tiempo y  
asistencia de Biostar2**



**BIOSTAR 2 TA**  
SISTEMA TIEMPO & ASISTENCIA DE RANKING MUNDIAL

Biostar 2 TA es un módulo de horario y asistencia que funciona como complemento de la plataforma BioStar 2. El módulo de BioStar 2 TA proporciona funciones completas de horario y asistencia a BioStar 2.

Ya que se combina con funciones adecuadas para el usuario, como varios tipos de turnos y reglas de horas extra, BioStar 2 TA ofrece flexibilidad para diversas aplicaciones a fin de simplificar la administración complicada de horario y asistencia.

SKU	PRODUCTO	VALOR US\$
BIOSTAR2-TA-STD	Biostar2 TA Estándar	625.00
BIOSTAR2-TA-ADV	Biostar2 TA Avanzado	1,250.00
BIOSTAR2-TA-PRO	Biostar2 TA Profesional	2,500.00







## XPASS 2

### DISPOSITIVO RFID COMPACTO IP PARA EXTERIORES

XPass 2 es un lector RFID compacto para exteriores basado en tecnología de punta y plataforma multi hardware de Suprema. Con la tecnología multi forma y soporte para los modelos: tipo poste (angosto), tipo antipandillas (con y sin teclado); son perfectos para instalar en diferentes entornos. XPass 2 también soporta la tecnología RFID de doble frecuencia (125 kHz / 13.56 MHz) y puede leer tarjetas móviles utilizando NFC y BLE, las tecnologías más avanzadas de comunicación móvil. Protegida con una estructura robusta de clasificación IP67 resistente al polvo y agua. También con estructura IK08 antivandálica, hace que sea ideal para instalaciones en exteriores y donde el entorno de seguridad es difícil.

#### VALORES DIFERENCIALES

- Minimalista, elegante, compacto para todos los escenarios
- 200k Usuarios, 1M registros
- 125KHz EM & 13.56Mhz MIFARE, DESFire, Felica, NCF, BLE
- IP65-67, IK08

#### GARANTIA

- 1 año

SKU: XP2-MDPB  
**US\$421.00**

SKU: XP2-GDPB  
**US\$459.00**

SKU: XP2-GKDPB  
**US\$594.00**







## XPASS D2

### DISPOSITIVO RFID ESCLAVO PARA EXTERIORES

XPass D2 es un lector compacto de RFID para exteriores basado en la plataforma de varios hardwares y en la tecnología de RFID de última generación de Suprema, el cual fue mejorado para funcionar en sistemas de control de acceso centralizado, como CoreStation de Suprema. Con la tecnología de factor de forma múltiple, es compatible con el estilo parteluz y el estilo teclado de caja de fusibles. Con la tecnología RFID de frecuencia doble (125 kHz / 13,56 MHz), XPass D2 también es compatible con tarjetas móviles, que usen NFC y BLE, las últimas tecnologías de comunicación móvil. Cubierta con una estructura resistente al polvo y al agua clasificada como IP67 y a prueba de vandalismo clasificada como IK08, es perfecta para exteriores y ambientes hostiles.

#### VALORES DIFERENCIALES

- Minimalista, elegante, compacto para todos los escenarios
- 200k Usuarios, 1M registros
- 125KHz EM & 13.56Mhz MIFARE, DESFire, Felica, NCF, BLE
- IP65-67, IK08

#### GARANTIA

- 1 año



SKU: XPD2-MDB

US\$216.00

SKU: XPD2-GDB

US\$243.00

SKU: XPD2-GKDB

US\$405.00

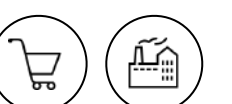





## BIOENTRY W2

### LECTOR IP DE HUELLA DACTILAR PARA EXTERIOR

BioEntry W2 de Suprema es un dispositivo resistente de control de acceso mediante huellas dactilares que cuenta con la tecnología biométrica y la plataforma de seguridad de última generación de Suprema. Bioentry W2 proporciona una seguridad y un rendimiento líderes en el sector, ya que cuenta con el algoritmo de huellas dactilares más reciente de Suprema, además de una potente CPU de cuatro núcleos y la tecnología LFD (identificación de huellas dactilares de dedo en vivo).

Cubierta por una carcasa resistente de grado IP67/IK09, con un elegante acabado metálico, BioEntry W2 es una solución de control de acceso perfecta para exteriores hostiles e instalaciones al aire libre.

#### VALORES DIFERENCIALES

- Dispositivo robusto resistente para ambientes duros.
- 50k Usuarios, 100k huellas, 50K tarjetas, 1M registros
- 125KHz EM & 13.56Mhz MIFARE, DESFire, Felica, NCF, BLE
- Temperatura operación: -20C a 50C. IP67, IK09

#### GARANTIA

- 1 año

SKU: BEW2-OAPB

US\$1,062.00

SKU: BEW2-ODPB

US\$875.00







## **BIOENTRY P2**

### CONTROL DE ACCESO IP CON HUELLA DACTILAR

BioEntry P2 de Suprema es un dispositivo compacto de control de acceso mediante huellas dactilares que cuenta con la tecnología biométrica y la plataforma de seguridad de última generación de Suprema.

BioEntry P2 proporciona una seguridad y un rendimiento líderes en el sector, ya que cuenta con el más reciente algoritmo de huellas dactilares de Suprema, además de la potente CPU de 1,0 GHz. BioEntry P2 posee un elegante diseño de empaque estilo parteluz y, además, proporciona una mayor flexibilidad en el diseño de sistemas mediante múltiples tarjetas de lectura con tecnología de tarjetas RFID de frecuencia doble.

#### **VALORES DIFERENCIALES**

- Minimalista, elegante, compacto para uso en interiores
- 10k Usuarios, 10k huellas, 10K tarjetas, 1M registros
- 125KHz EM & 13.56Mhz MIFARE, DESFire, Felica
- Plantillas SUPREMA/ISO 19794-2 / ANSI 378

#### **GARANTIA**

- 1 año

SKU: BEP2-OD

**US\$645.00**







## **BIOENTRY R2**

### LECTOR COMPACTO ESCLAVO DE HUELLA DACTILAR

BioEntry R2 de Suprema es un dispositivo compacto de control de acceso mediante huellas dactilares que cuenta con la tecnología biométrica y la plataforma de seguridad de última generación de Suprema.

BioEntry R2 proporciona una seguridad y un rendimiento líderes en el sector, ya que cuenta con el más reciente algoritmo de huellas dactilares de Suprema, además de la potente CPU de 1,0 GHz. BioEntry R2 posee un elegante diseño de empaque estilo parteluz y, además, proporciona una mayor flexibilidad en el diseño de sistemas mediante múltiples tarjetas de lectura con tecnología de tarjetas RFID de frecuencia doble.

#### **VALORES DIFERENCIALES**

- Minimalista, elegante, compacto para uso en interiores
- 10k Usuarios, 10k huellas, 10K tarjetas, 1M registros
- 125KHz EM & 13.56Mhz MIFARE, DESFire, Felica
- Plantillas SUPREMA/ISO 19794-2 / ANSI 378

#### **GARANTIA**

- 1 año

SKU: BER2-OD

**US\$484.00**







## BIOENTRY W3

### DISPOSITIVO DE AUTENTICACIÓN FACIAL CON IA

BioEntry W3 es un dispositivo innovador de control de acceso con autenticación facial impulsado por la avanzada tecnología de inteligencia artificial de Suprema. Su procesador de inteligencia artificial, optimizado con aprendizaje profundo (NPU), garantiza una alta precisión y velocidades de procesamiento facial ultrarrápidas. Diseñado para brindar durabilidad y resistencia, BioEntry W3 resiste impactos externos y condiciones extremas, al mismo tiempo que mantiene un perfil delgado y compacto.

Experimente el futuro de la seguridad con un dispositivo que prioriza los datos privados seguros, una elegante simplicidad y una larga durabilidad.

#### VALORES DIFERENCIALES

- Minimalista, elegante, compacto y resistente. IK08, IP67
- 100k Usuarios, 30k Rostros, 100K tarjetas, 10k imágenes
- NFC, BLE, autenticación facial en 0.2 segundos

#### GARANTIA

- 1 año

SKU: BEW3-APB

US\$1,475.00





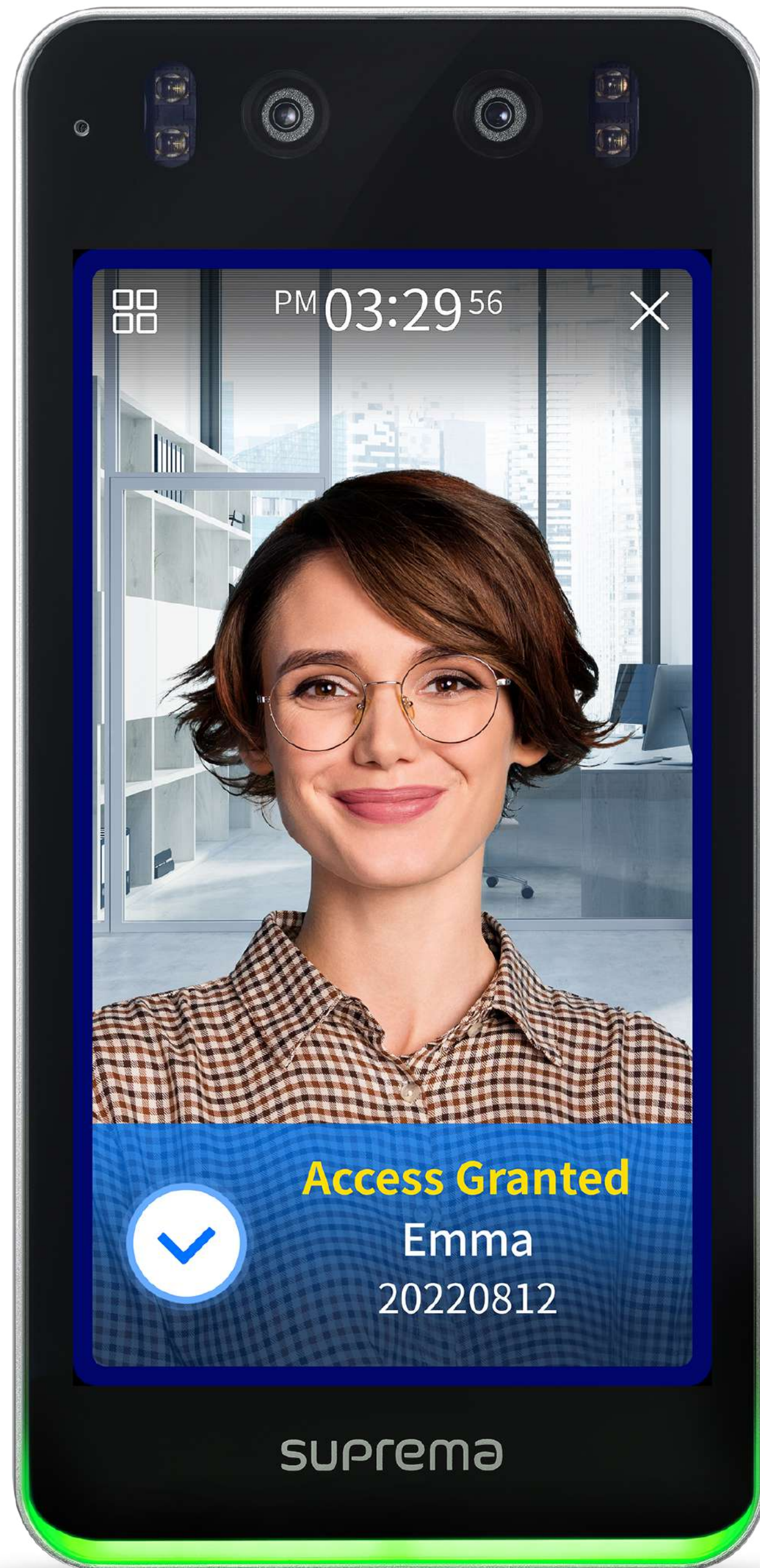

## BIOSTATION 3

### EL NUEVO ESTANDAR MULTIFUNCION DE ACCESO

BioStation 3 establece un nuevo estándar de control de acceso al proporcionar una nueva experiencia en el acceso a puertas ofreciendo mayor seguridad a organizaciones de todos los tamaños. Este terminal es mas pequeño que el modelo anterior pero mas rico en funcionalidad.

#### VALORES DIFERENCIALES

- El lector mas potente y funcional del mercado. IK06, IP65
- Lector facial y QR, intercom, teléfono IP, cámara seguridad
- 100k Usuarios, 50k Rostros, 100K tarjetas, 100 PIN, 50k imágenes
- NFC, BLE, autenticación facial en 0.2 segundos

#### GARANTIA

- 1 año

SKU: BS3-APWB  
US\$1,838.00

SKU: BS3-DB  
US\$1,575.00





FSF2-ODB

FSF2-AB

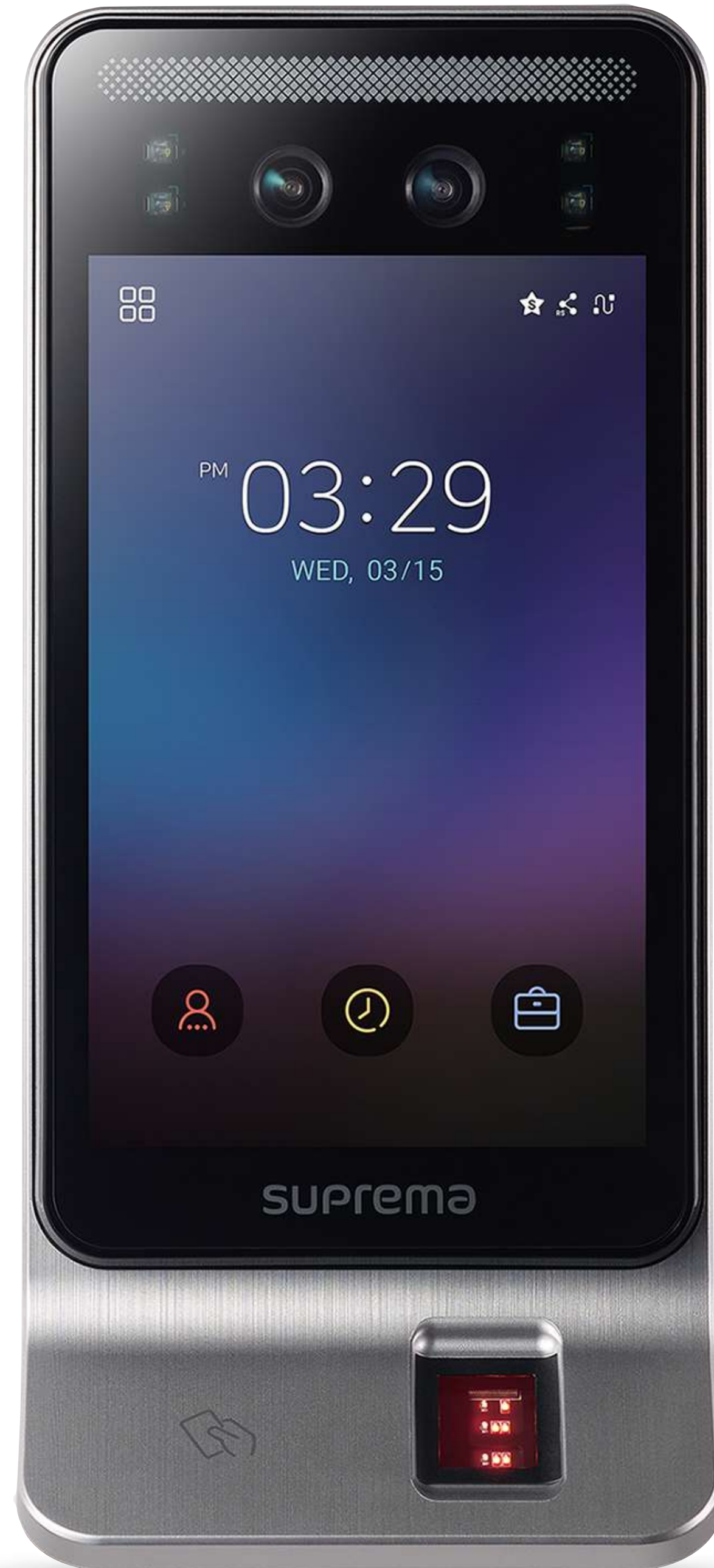

## FACESTATION F2

### TERMINAL DE FUSION MULTIMODAL ULTRA SEGURA

Suprema FaceStation F2 es una terminal de fusión multimodal y rendimiento de reconocimiento facial superior. Experimente la excepcional precisión de autenticación y rendimiento anti-suplantación logradas por la tecnología de Fusión única de Suprema.

#### VALORES DIFERENCIALES

- Pantalla de 7" de 800x1280 pixeles
- Tecnología Dual Fusion para anti-suplantación de identidad facial
- Autenticación facial en 0.5 segundos
- Lector facial y QR, intercom, teléfono IP, cámara seguridad
- 100k Usuarios, 50k Rostros, 100K huellas, 100K tarjetas, 50k Imágenes
- Log de 5M registros
- NFC, BLE, IP65

#### GARANTIA

- 1 año

SKU: FSF2-AB

US\$2,336.00

SKU: FSF2-ODB

US\$2,586.00







## MODULO SEGURO DE E/S

### MODULO SEGURO DE E/S PARA UNA PUERTA

Secure Module proporciona control seguro de puertas a través de una comunicación cifrada cuando se combina con otros dispositivos Suprema. Su factor de forma sumamente compacto permite su uso en una variedad de entornos de instalación.

#### VALORES DIFERENCIALES

- Puertos: 1x RS485, 2x TTL, 1x Relé
- OSDP V2 Compatible
- Energizado 12VDC @.5A
- Certificaciones:

#### GARANTIA

- 1 año

SKU: SIO2

US\$88.00







## MODULO DE PUERTAS

### MODULO DE SEGURIDAD DE PUERTAS CON VARIAS E/S

El Door Module proporciona un control seguro de hasta cuatro puertas mediante una comunicación cifrada. Además, contiene dos interfaces de lector Wiegand para usarlo con lectores de terceros. Una gran variedad de interfaces de E/S permite que el Door Module forme parte de diversas configuraciones de sistemas.

#### VALORES DIFERENCIALES

- OSDP V2 Compatible
- 2 entradas Wiegand 12VDC, 1.5A
- TTL 4 canales, 4 relé, 4 entradas supervisadas, 6 salidas
- Energizado 12VDC, 3.1A
- 1 canal RS-485

#### GARANTIA

- 1 año.

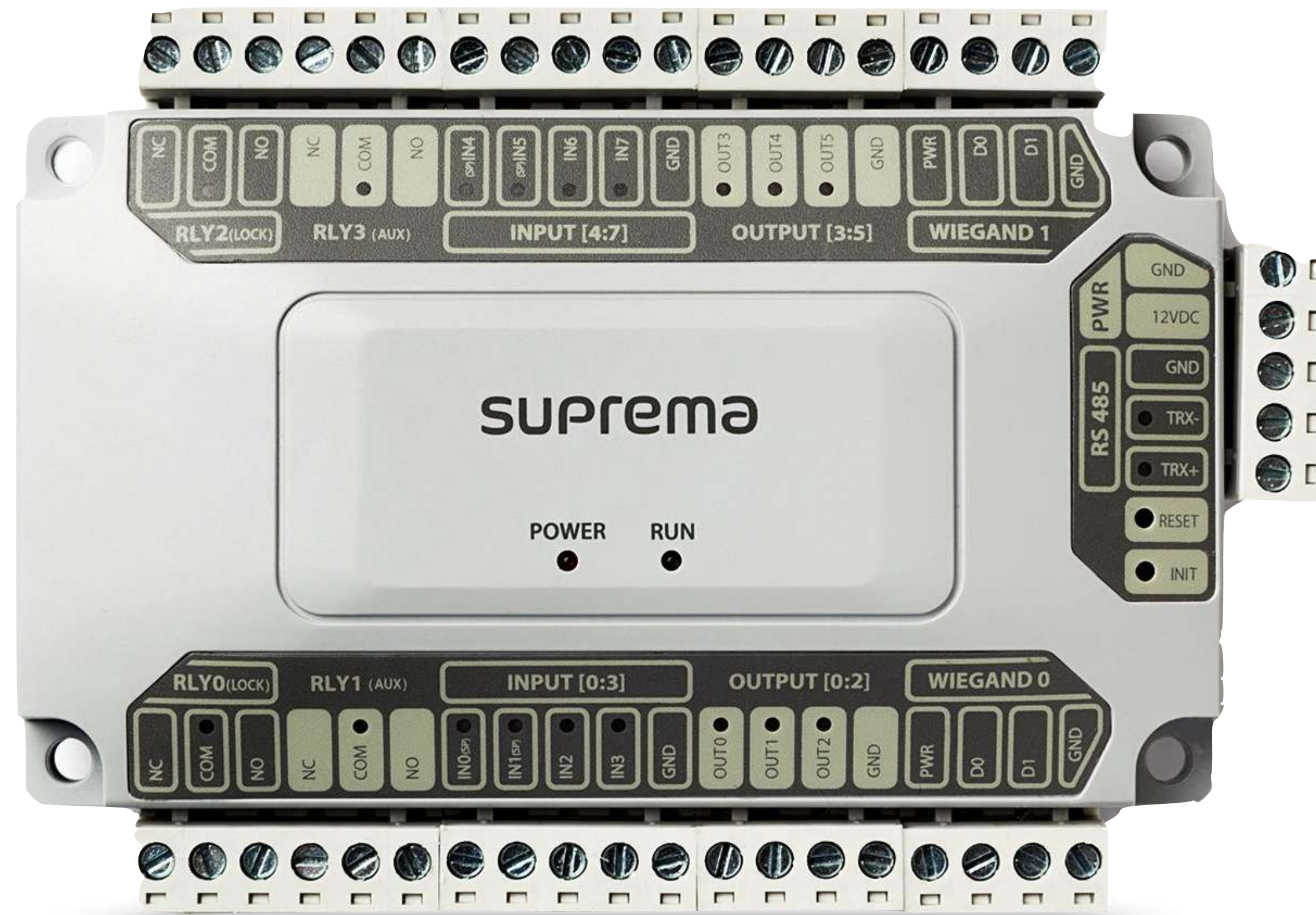

SKU: DM-20

US\$363.00







## PARCHE AIRFOB

CONVERTIDOR MOVIL A TARJETA DE RF

Suprema Airfob Patch es un dispositivo que se conecta a lectores de tarjetas de RF existentes para que sean compatibles con credenciales almacenadas en dispositivos móviles.

### VALORES DIFERENCIALES

- BLE v4.0
- Compatible tarjetas inteligentes MIFARE Con / NCF de 13.56 Mhz
- IP65
- Energizado por energía lector de tarjetas

### GARANTIA

- 1 año.

SKU: AP-M

US\$50.00







## ENCLOSURE GABINETE PARA CORESTATION

Enclosure es un gabinete especialmente diseñado para CoreStation. Gracias a la batería de respaldo, el interruptor de seguridad, la placa de distribución de alimentación de 8 canales y el LED de estado de alimentación, Enclosure ofrece un rendimiento altamente confiable.

### VALORES DIFERENCIALES

- Diseñado para acomodar el CoreStation
- Fuente eléctrica
- Placa de distribución eléctrica
- Led de estado
- Switch tamper

### OBSERVACIONES

- No incluye batería
- Fuente eléctrica sin garantía por ser parte eléctrica

SKU: ENCR-10

US\$395.00

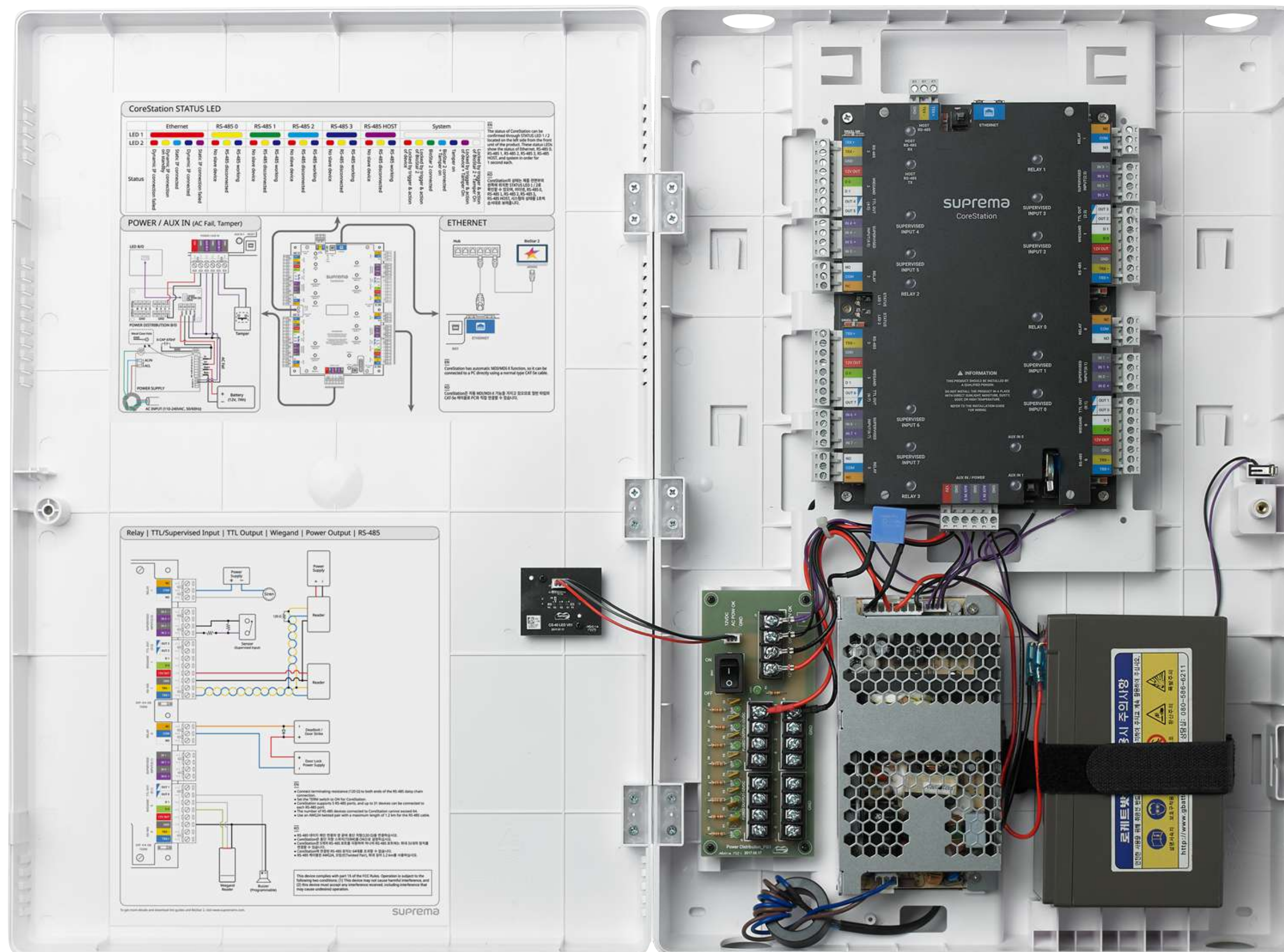





## CORESTATION 20

POTENCIA, SEGURIDAD & EXPANSION FLEXIBLE

CoreStation 20 es un controlador de acceso de dos puertas diseñado para seguridad empresarial. Admite hasta 500 000 usuarios, se integra con BioStar 2 y permite el control de asistencia. La compatibilidad con PoE+ y la ranura SAM para mayor seguridad están disponibles exclusivamente en el modelo CS-20P, lo que ofrece una instalación flexible y autenticación segura con tarjeta inteligente.

### VALORES DIFERENCIALES

- Puertos: 2x Weigand, 3x RS-485, 6x Entradas, 6x Salidas, 4x Relé
- Compatible OSDP V2. Chip criptográfico
- Alimentación 12VDC@2.8A, 24VDC@1.4A
- 500K Usuarios, 500K Tarjetas, 500K PIN, 5M Log

### OBSERVACIONES

- La ranura PoE+ y SAM solo están disponibles en el modelo CS-20P.

### GARANTIA

- 1 año

SKU: CS-20

US\$625.00

SKU: CS-20P

US\$788.00







## CORESTATION

### CONTROLADOR BIOMETRICO INTELIGENTE

CoreStation de Suprema es un controlador de puertas inteligente que ofrece las ventajas de una seguridad por activación biométrica a través de un sistema de control de acceso centralizado. Con un diseño enfocado en sistemas de nivel empresarial, CoreStation gestiona hasta 500 000 usuarios con una increíble velocidad de identificación de huellas dactilares de hasta 400 000 coincidencias por segundo. Bajo las premisas de alto rendimiento, lectura biométrica y comunicación por Ethernet, CoreStation es capaz de ofrecer la totalidad de las características de la plataforma BioStar2.

#### VALORES DIFERENCIALES

- Puertos: 4x Weigand, 5x RS-485, 8x Entradas, 8x Salidas, 4x Relé
- Dispositivos: 64x Esclavos, 132 Weigand con DM-20
- Compatible OSDP V2. Chip criptográfico
- Alimentación 12VDC@3A
- 500K Huellas, Rostros 30K, 500K Tarjetas, 500K PIN, 5M Log

#### GARANTIA

- 1 año

SKU: CS-40

US\$1,050.00

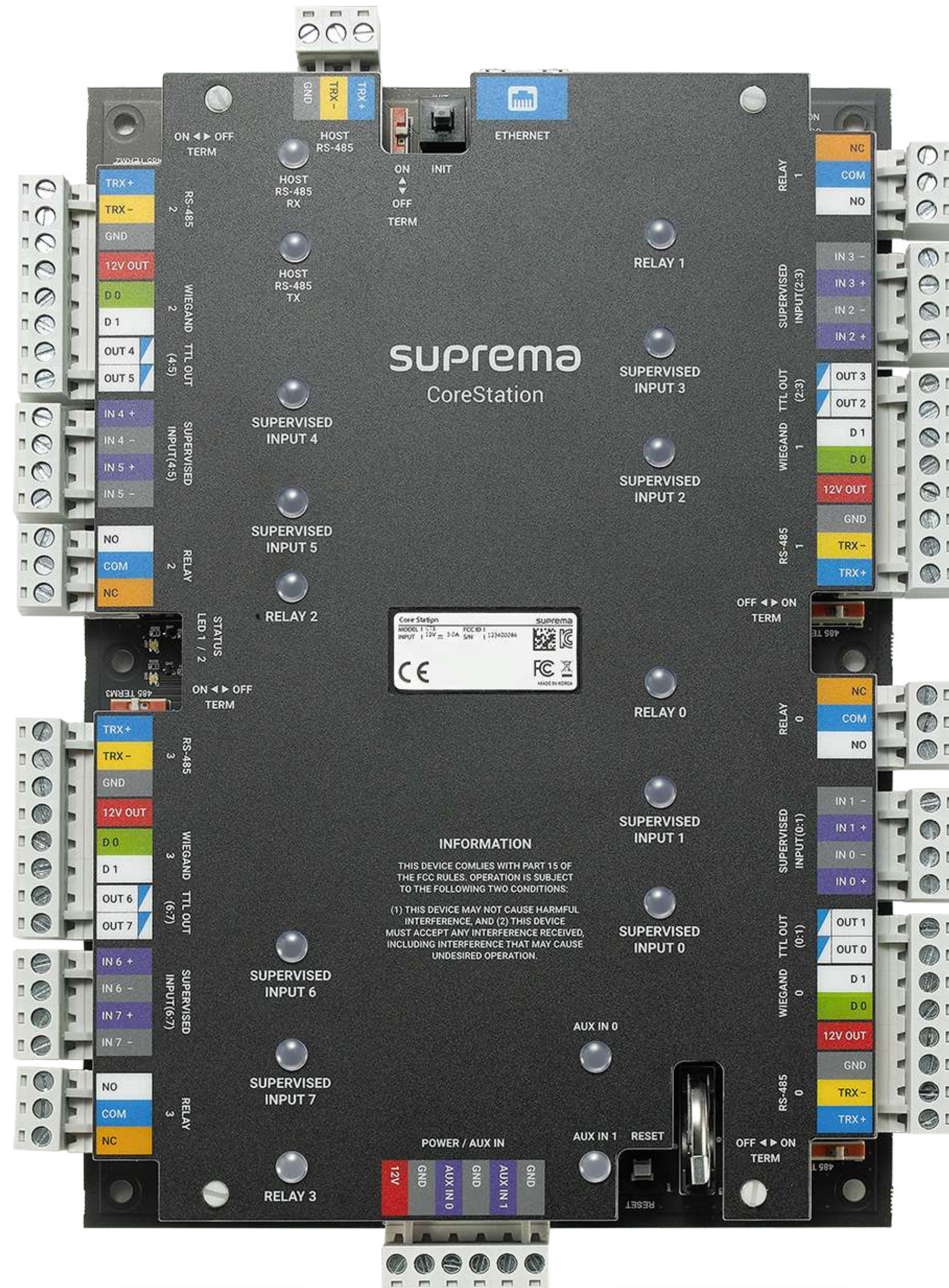





## MODULO DE ENTRADAS

### MODULO DE EXTENSION DE MULTIPLES ENTRADAS

Input Module o Módulo de Entrada es un módulo de extensión de entradas múltiples que puede controlar hasta 12 entradas supervisadas, 2 AUX, 1 interruptor contra alteraciones (tamper) y 2 relés. Se puede conectar un total de 31 unidades a un dispositivo maestro a través de una conexión RS485 en cascada. Permite el uso de entradas para interactuar con sensores o contactos de puerta, etc., además de proporcionar una interfaz simple de "contacto seco" para otros sistemas.

#### VALORES DIFERENCIALES

- 12 canales de entradas supervisadas
- 2 Relé
- 2 entradas auxiliares para fallas de energía
- Tamper
- Energizado 12VDC .2A, 24VDC .1A

#### GARANTIA

- 1 año

SKU: IM-120

US\$425.00

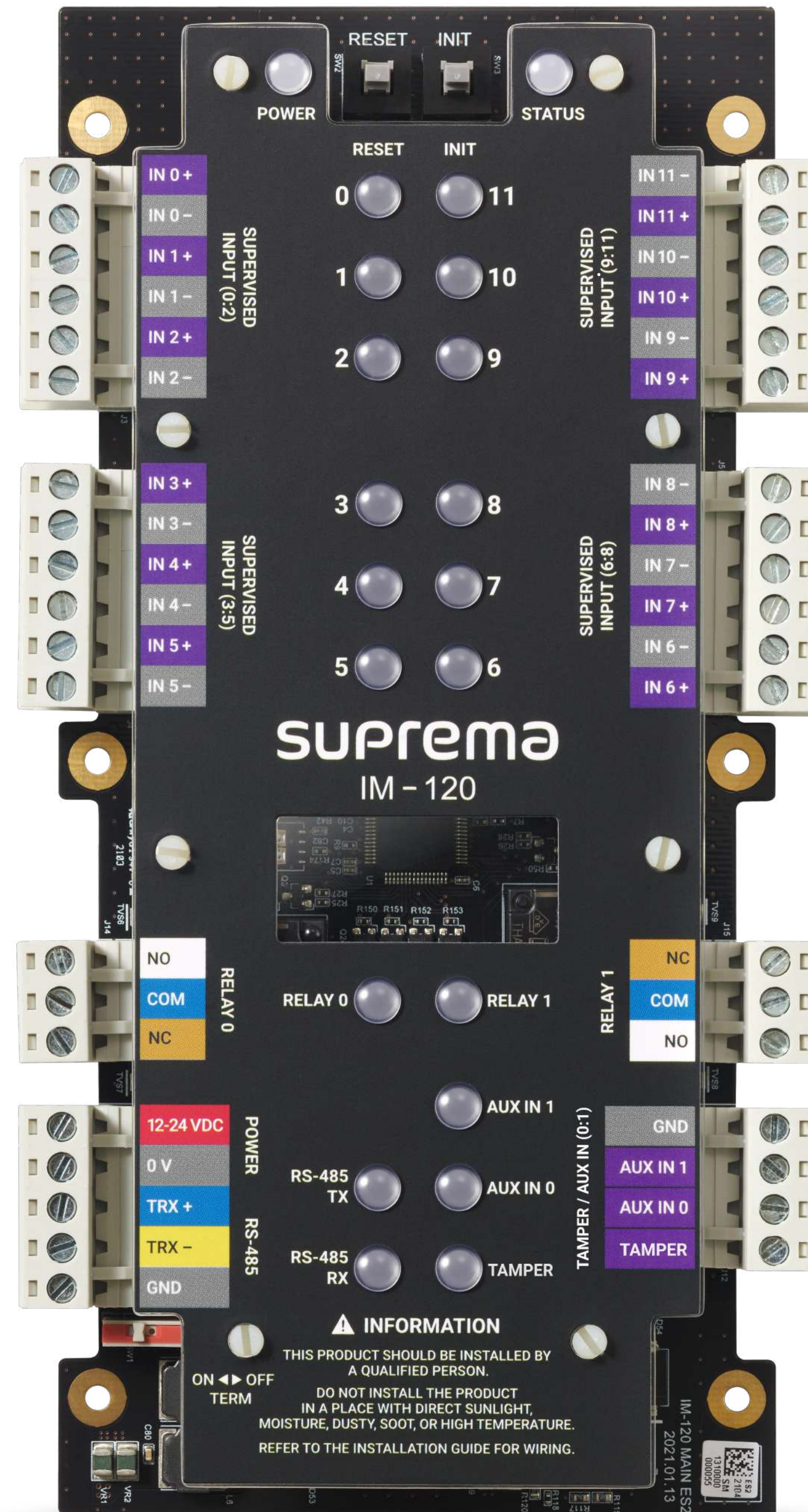





## MODULO DE SALIDAS

### MODULO DE EXTENSION DE MULTIPLES SALIDAS

El Output Module es un módulo de extensión de varias salidas que controla hasta 12 relés de salida. Puede utilizarse como controlador de ascensor con el sistema BioStar 2. Se pueden conectar un máximo de 31 unidades a un dispositivo maestro mediante una cadena margarita RS485. El Output Module también es compatible con las funciones de una zona antirretorno y de una zona de alarma de incendios.

#### VALORES DIFERENCIALES

- 12 Relé
- 2 entradas auxiliares de contacto seco
- Compatible OSDP V2
- 1 canal RS-485
- Energizado 12VDC .6A

#### GARANTIA

- 1 año

SKU: OM-120

US\$625.00







## INTERFAZ DE PUERTAS

### CONTROL ESCALABLE, ACCESO ININTERRUMPIDO

Door Interface es una potente interfaz de 2 puertas y 4 lectores diseñada para un control de acceso fiable, incluso sin conexión. Se conecta fácilmente a la serie CoreStation, lo que permite una comunicación RS-485 optimizada y un control de puertas escalable con un cableado mínimo.

#### VALORES DIFERENCIALES

- 3 canales RS-485 compatible OSDP V2
- 2 canales Weigand
- 6 canales entradas
- 4 relés
- 6 canales ingreso supervisado
- 6 canales salidas
- Energizado 12VDC 2.8A, 24VDC 1.4A

#### GARANTIA

- 1 año

SKU: DI-24

US\$425.00

